

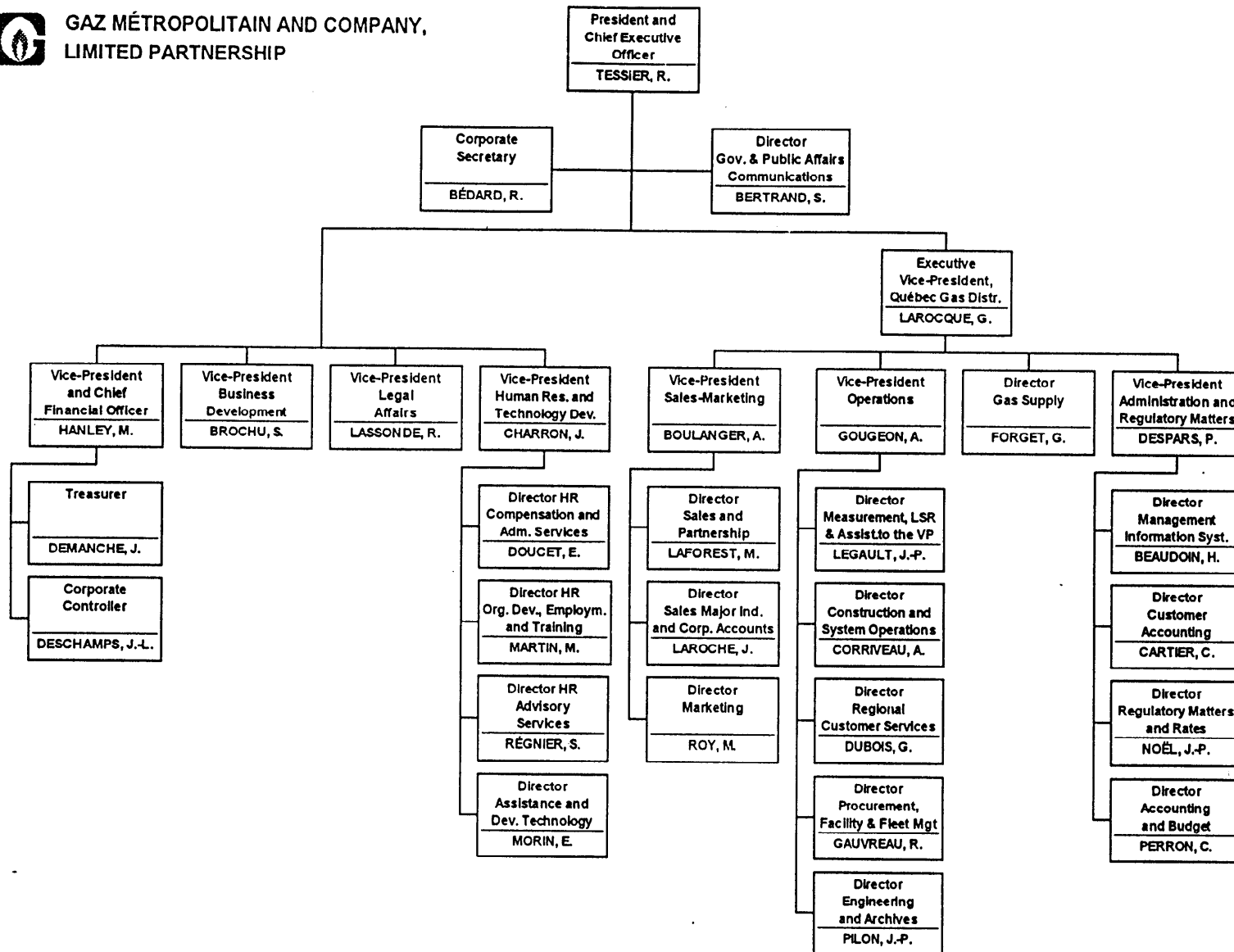

GAZ MÉTROPOLITAIN AND COMPANY,
LIMITED PARTNERSHIP



CONCILIATION DU NOMBRE D'EMPLOYES
BUDGET 1998 - PREVISION 5-7

<u>NO DE LIGNE</u>	<u>SECTEURS</u>		<u>NOMBRE D'EMPLOYES</u>
1	PRESIDENCE		18
2	RESSOURCES HUMAINES		53
3	FINANCES		14
4	V-P EXECUTIVE-DISTRIBUTION QUEBEC		2
5	VENTES & MARKETING		134
6	APPROV.GAZIERS		33
7	ADMINISTRATION & REGLEMENTATION		183
8	EXPLOITATION		
9	à l'exploitation	590	
10	aux immobilisations	<u>153</u>	<u>743</u>
11	SOUS - TOTAL		1,180
12	Nombre d'employés affectés aux immobilisations		<u>(153)</u>
13	<u>NOMBRE D'EMPLOYES AFFECTES A L'EXPLOITATION</u>		<u>1,027</u>